

1. Datum aanrijding **Uur**

.....

2. Localisatie: **Plaats:**

Land:

3. Gewonde(n), ook licht gew.

neen ja

4. Materiële schade aan

andere voertuigen dan A en B andere objecten dan voertuigen

neen ja neen ja

5. Getuigen: naam, adres, tel.:

.....

.....

6. Verzekeringnemer/verzekerde (zie verzekeringsattest)

NAAM:

Voor naam:

Adres:

Postcode: **Land:**

Tel. of e-mail:

12. TOEDRACHT

▼ Zet een kruis in elk van de betreffende ▼
vakjes, om de schets te verduidelijken B

* Schrappen wat niet past

1 * stond geparkeerd / stond stil 1

2 * reed weg uit parkeerstand / deed een portier open 2

3 ging parkeren 3

4 reed weg van een parkeerplaats, een uitrit, een onverharde weg 4

5 was bezig een parkeerplaats, een inrit, onverharde weg op te rijden 5

6 wilde een verkeersplein oprijden (rondgaand verkeer) 6

7 reed op een verkeersplein (rondgaand verkeer) 7

8 botste op achterzijde, rijdend in dezelfde richting en op dezelfde rijstrook 8

9 reed in dezelfde richting en op een andere rijstrook 9

10 veranderde van rijstrook 10

11 haalde in 11

12 ging rechtsaf 12

13 ging linksaf 13

14 reed achteruit 14

15 kwam op een rijbaan bestemd voor het tegemoetkomend verkeer 15

16 kwam van rechts (op een kruising) 16

17 lette niet op het voorrangsteken of op het rode licht 17

1 ◀ **Vermeld het aantal aangekruiste vakjes.** ▶ **1**

6. Verzekeringnemer/verzekerde (zie verzekeringsattest)

NAAM:

Voor naam:

Adres:

Postcode: **Land:**

Tel. of e-mail:

7. Voertuig

MOTORRIJTUIG	AANHANGWAGEN
Merk, type
Kenteken nr.	Kenteken nr.
Land van inschrijving	Land van inschrijving

7. Voertuig

MOTORRIJTUIG	AANHANGWAGEN
Merk, type
Kenteken nr.	Kenteken nr.
Land van inschrijving	Land van inschrijving

8. Verzekeringonderneming (zie verzekeringsattest)

NAAM:

Contractnr.:

Nr. van groene kaart:

Verzekeringssattest of groene kaart geldig vanaf: tot:

Agentschap (of bureau, of makelaar)

NAAM:

Adres:

..... **Land:**

Tel. of e-mail:

Is de schade aan het voertuig verzekerd in het contract ? neen ja

8. Verzekeringonderneming (zie verzekeringsattest)

NAAM:

Contractnr.:

Nr. van groene kaart:

Verzekeringssattest of groene kaart geldig vanaf: tot:

Agentschap (of bureau, of makelaar)

NAAM:

Adres:

..... **Land:**

Tel. of e-mail:

Is de schade aan het voertuig verzekerd in het contract ? neen ja

9. Bestuurder (zie rijbewijs)

NAAM:

Voor naam:

Geboortedatum:

Adres:

..... **Land:**

Tel. of e-mail:

Rijbewijs nr.

Categorie (A, B, ...):

Rijbewijs geldig tot:

9. Bestuurder (zie rijbewijs)

NAAM:

Voor naam:

Geboortedatum:

Adres:

..... **Land:**

Tel. of e-mail:

Rijbewijs nr.

Categorie (A, B, ...):

Rijbewijs geldig tot:

10. Geef met een pijl aan waar het voertuig A het eerst werd geraakt →

10. Geef met een pijl aan waar het voertuig B het eerst werd geraakt →

11. Zichtbare schade aan voertuig A:

vooraan

11. Zichtbare schade aan voertuig B:

linker achterzijde

14. Mijn opmerkingen:

.....

.....

.....

15. Handtekening bestuurders

.....

.....

14. Mijn opmerkingen:

.....

.....

.....

13. Situatieschets van de aanrijding **13.**

Goed aangeven : 1. wegsituatie - 2. rijrichting van voertuigen A,B - 3. hun positie op het moment der botsing - 4. verkeersstekens - 5. straatnamen (of wegen).

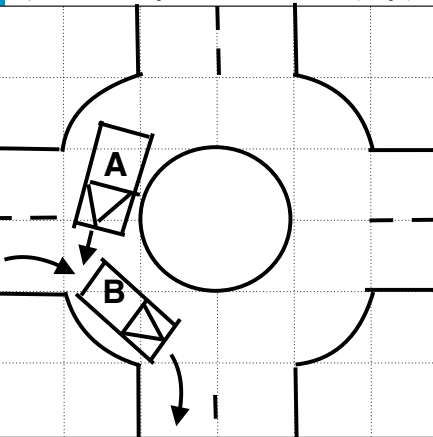

De op dit formulier ingevulde gegevens zullen dienen voor het bepalen van het aansprakelijkheidspercentage. De gegevens kunnen opgenomen worden in het ESP-bestand (specifieke) van het ECJ 'Dassur', dit kan tot de afbouw van de aansprakelijkheid leiden. Het is de verantwoordelijkheid van de verzekeringsnemer om de gegevens correct te invullen. De gegevens kunnen opgenomen worden in het ESP-bestand (specifieke) van het ECJ 'Dassur', dit kan tot de afbouw van de aansprakelijkheid leiden. Het is de verantwoordelijkheid van de verzekeringsnemer om de gegevens correct te invullen. De gegevens kunnen opgenomen worden in het ESP-bestand (specifieke) van het ECJ 'Dassur', dit kan tot de afbouw van de aansprakelijkheid leiden. Het is de verantwoordelijkheid van de verzekeringsnemer om de gegevens correct te invullen.